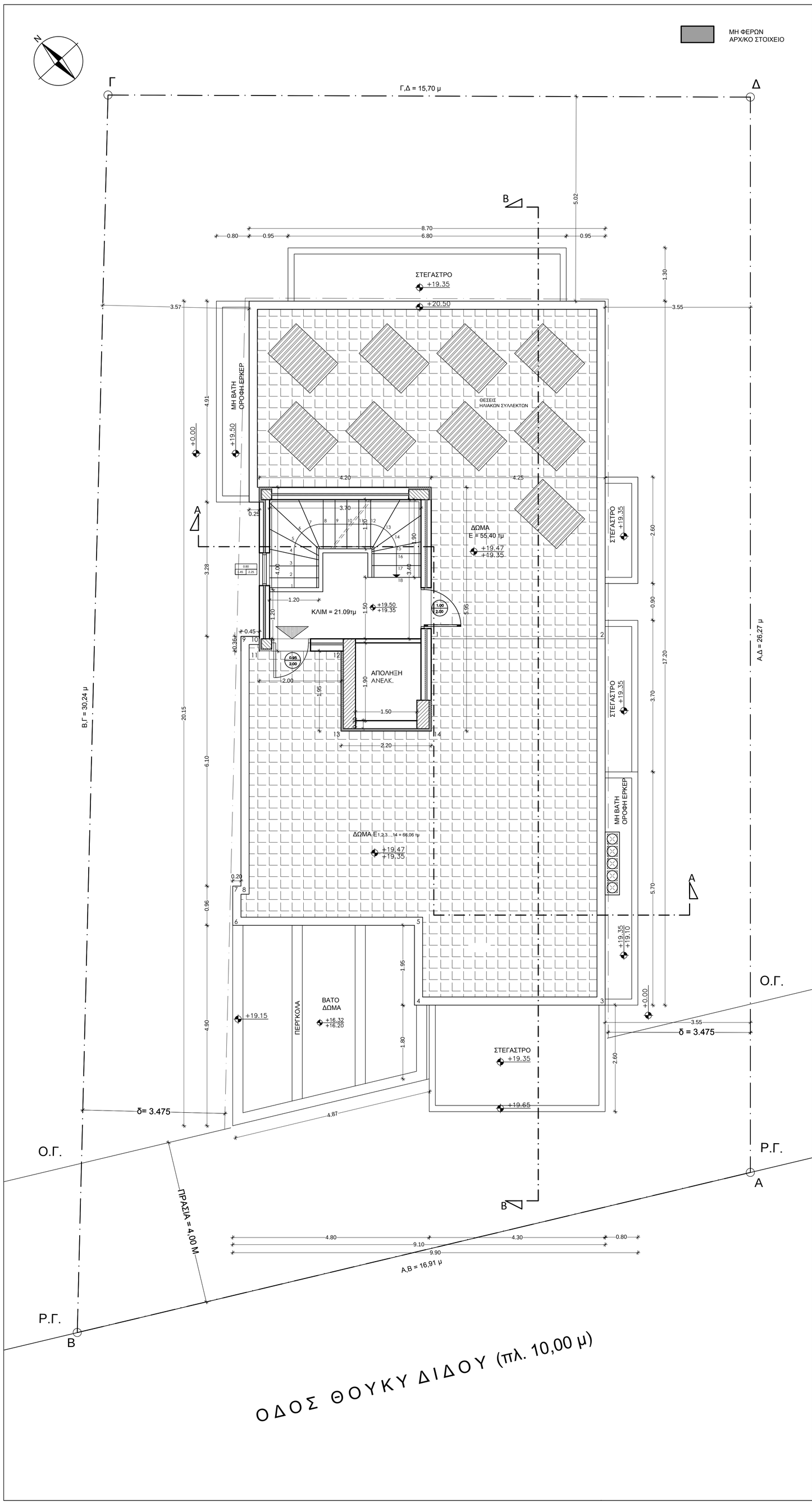

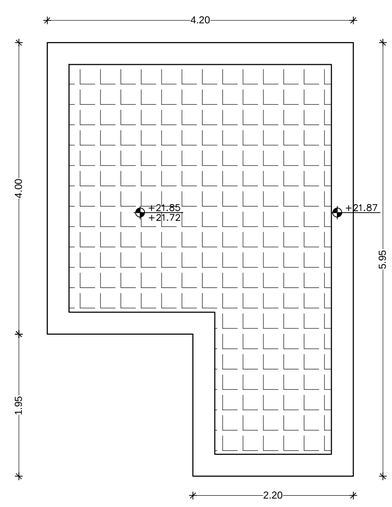

Κάτοψη Δώματος
Κλιμακοστασίου

Παναγιώτης Ευστρ. Σίμου
πολιτικός μηχανικός

Εργοδότης Αρίστολας Γρηγόρης

Έργο Νέα Πενταόροφη Πολυκατοικία με Υπόγειο, Πυλωτή και Δώμα, Κοπή Δένδρων και Άρθρ. 10 Ν4067/12

Θέση Έργου
Θουκυδίδου 63
Ο.Τ. 89
Δήμος Αλίμου
Περιφεριακής Ενότητας Νοτίου Τομέα Αθηνών
Περιφέρεια Αττικής

Θέμα σχεδίου Κάτοψη Δώματος

Αριθμός σχεδίου **Α - 8**

Χρόνος Μελέτης Νοέμβριος 2017

Κλίμακα 1:50

Ο Μηχανικός